

PROGRAMMA DI GARA

ID GARA 170907

Pag. 1/2

Codice gara M025 **Settore :** Fuoristrada **Organizzatore:** 18Z0098

Estensione: Regionale **Classe :** (XCTOP) Cross Country Top Class

Tipo Gara : Crosscountry **Partecipazione:**

Tipo percorso:

Montepremi: Gara senza tabella montepremi

Categorie ammesse : Tutte le categorie FCI - M/F + enti

Data : 08/06/2024 **Località svolgimento :** SARDEGNA SENNORI

Denominazione : 32° TROFEO CITTA' DI SENNORI
CAMPIONATO REGIONALE

Società Org: MOUNTAIN BIKE SENNORI A.S.D.

Sede: MOUNTAIN BIKE SENNORI A.S.D. - VIA GIUSEPPE VERDI 19 - 07036 - SENNORI - SS

Tel. 3315784467

E-Mail mountainbikesennori@gmail.com

Iscrizioni : Fattore K - -

Apertura **Data** 27/05/2024 **Ore** **Chiusura** **Data** // **Ore**

Tel. 3315784467

E-Mail mountainbikesennori@gmail.com

Addetto giuria : Carboni Bachisio 3382881129

Resp. manifestazione : Cocco Giovanni 3315784467

Dir.corsa/org. 1:

Dir. corsa /org 2:

Dir. corsa /org 3:

Medico : Sul posto

Delegato tecnico :

Eventuale luogo antidoping : Spogliatoi campo sportivo

Addetto controllo antidoping : Carboni Bachisio / A103548 /3382881129

Note :

PROGRAMMA

08/06/2024 32° TROFEO CITTA' DI SENNORI

Ritrovo : SENNORI CAMPO SPORTIVO CIRCONVALLAZIONE **Ore** 14:30

Partenza : CAMPO SPORTIVO **Ore** 15:45

Km: 14/20

Descrizione del percorso/Programma riunione:

Data

Timbro della società

Firma del Presidente

Data di approvazione

Timbro del Comitato/Struttura Tecnica Nazionale

11/05/2024

ercorso di circa 3.5 km interamente su sterrato on una salita di 50 m e 2 attraversamenti su asfalto,con tratti tecnici in single e dual track da ripetersi più volte in base alla categoria.

All. M. 1/2° anno 4 giri + Lancio

ES. M. 1/2° anno 3 giri +lancio

DA 1/2° ANNO 3 giri + lancio

ED 1/2° ANNO 2 GIRI +lancio

categorie master Percorso di circa 4.0 km interamente su sterrato on una salita di 50 m e 2 attraversamenti su asfalto,con tratti tecnici in single e dual track da ripetersi più volte in base alla categorie da

JUNIOR -OPEN- SINO A MASTER 6 --5 GIRI + LANCIO

M7 4 GIRI + LANCIO

M8 3 GIRI + LANCIO

WOMAN 3 GIRI +LANCIO

DJ 4 GIRI + LANCIO

DE 4 GIRI +LANCIO

Arrivo : CAMPO SPORTIVO **Ore** 16:45

Verifica licenze : 14:30--15:30

Punzonatura :

Riunione tecnica: 15:30

Altri servizi AREA TECNICA RAGIUNGIBILE CON AUTO. SARA GARANTITA UNA AREA RISTORO

Note : sul posto area Pic Nic vista mare, sara presente il carrozzone
quota iscrizione € 15,00, Giovani, Agonisti 5 € a mezzo bonifico intestato a :
Club Mountain Bike Sennori - IBAN IT60W010158506000000000641

Data

Timbro della società

Firma del Presidente

Data di approvazione

Timbro del Comitato/Struttura Tecnica Nazionale

11/05/2024



VIA G. VERDI 19

REGOLAMENTO GARA

Art. 1

La Società Mountain Bike Sennori A.S.D. Codice Società 18Z0098

VIA VERDI n° __19__ Cap 07036_ Città Sennori (ss)

Tel. 3315784467

E-mail MOUNTAINBIKESENNORI@GMAIL.COM Sito _____

organizza il giorno 08/06/2023 una manifestazione (Regionale) (scegli tipo di gara XCO
denominata: 32°trofeo città di Sennori
classe _TOP CLASS_____ di Km __4.3_ per giro riservata alle categorie FCI - UCI
categorie tutte

Art. 2

Iscrizioni alla gara

Le società affiliate F.C.I. che intendono partecipare alla gara sono obbligate ad iscrivere i loro atleti tramite il sistema informatico federale all'indirizzo web <http://ksport.fattorek.it/fci/> (la gara è facilmente rintracciabile dal link "gare" e inserendo il numero "Id Gara" nell'apposito campo). L'omessa iscrizione provoca la mancata ammissione in corsa
quota iscrizione € 15,00, le categorie giovanili e agonistiche 5€ a mezzo bonifico intestato a :
Club Mountain Bike Sennori - IBAN IT60W010158506000000000641.
La Società Organizzatrice si impegna a comunicare tempestivamente la non accettazione dell'iscrizione. Viene ritenuta valida la formula del silenzio assenso.

Art. 3

La gara si disputa sul percorso illustrato nei seguenti documenti allegati :

- Piantina altimetrica;
- Planimetria;
- Altimetria, planimetria e descrizione dell'ultimo chilometro;
- Comunicazione scritta della dislocazione degli ospedali o centri di pronto soccorso più vicini;
pronto soccorso città di Sassari km 6 circa
- Numero telefonico elisoccorso; 115/118
- Planimetria zona arrivo con indicazione sede giuria, controllo antidoping, segreteria, sala stampa, direzione organizzazione, docce e lavaggio bici;
- Connessione Internet. si

Art. 4

Apertura segreteria:

Verifica licenze Categorie tutte

Le operazioni di verifica licenze si svolgeranno:

il giorno _08/06/2024 dalle ore __14.30____ alle ore 15,30

presso _campo sportivo circonvallazione Sennori

Art. 5

Riunione tecnica

La riunione tecnica con il Direttore di Organizzazione, il Collegio dei Commissari, i Team Manager ed il rappresentante della S.T.F. si terrà il giorno_08/06/2024____ alle ore _15,35_____ presso località Su Lotto. Campo comunale Nuovo

Art. 6

Operazioni di partenza

Località Su Lotto Formazione delle griglie di partenza Categorie Agonistiche: ore 15,40

Art. 7

Controllo medico

Il controllo medico, svolto in base alle vigenti normative FCI/- UCI e del Ministero della salute, sarà effettuato presso: _struttura all'interno campo sportivo (vedi allegato)

Art. 8

Premi

Verrà predisposto Primi tre di ogni categoria

Art. 9

Classifiche

Le classifiche verranno trasmesse alla FCI <http://ksport.fattorek.it/fci/> come previsto dal regolamento Nazionale. Le classifiche verranno trasmesse al Comitato Regionale come previsto dal regolamento .

Art. 10

Rifornimento e assistenza tecnica

E' consentito negli appositi spazi segnalati sul percorso da personale accreditato nelle seguenti località:

_Pedru Marzeddu, 1° -il secondo località Su Lotto gli stessi saranno segnalati con appositi cartelli

Art. 11

Servizio sanitario

Sarà effettuato da minimo di una ambulanze e da un medico di corsa.

Art. 12

Per quanto non contemplato il Collegio dei Commissari applicherà il regolamento della U.C.I. / F.C.I. e le leggi dello Stato Italiano per quanto applicabili.

Timbro

F.C.I.

Firma della Società
Cocco Giovanni

Comitato Regionale

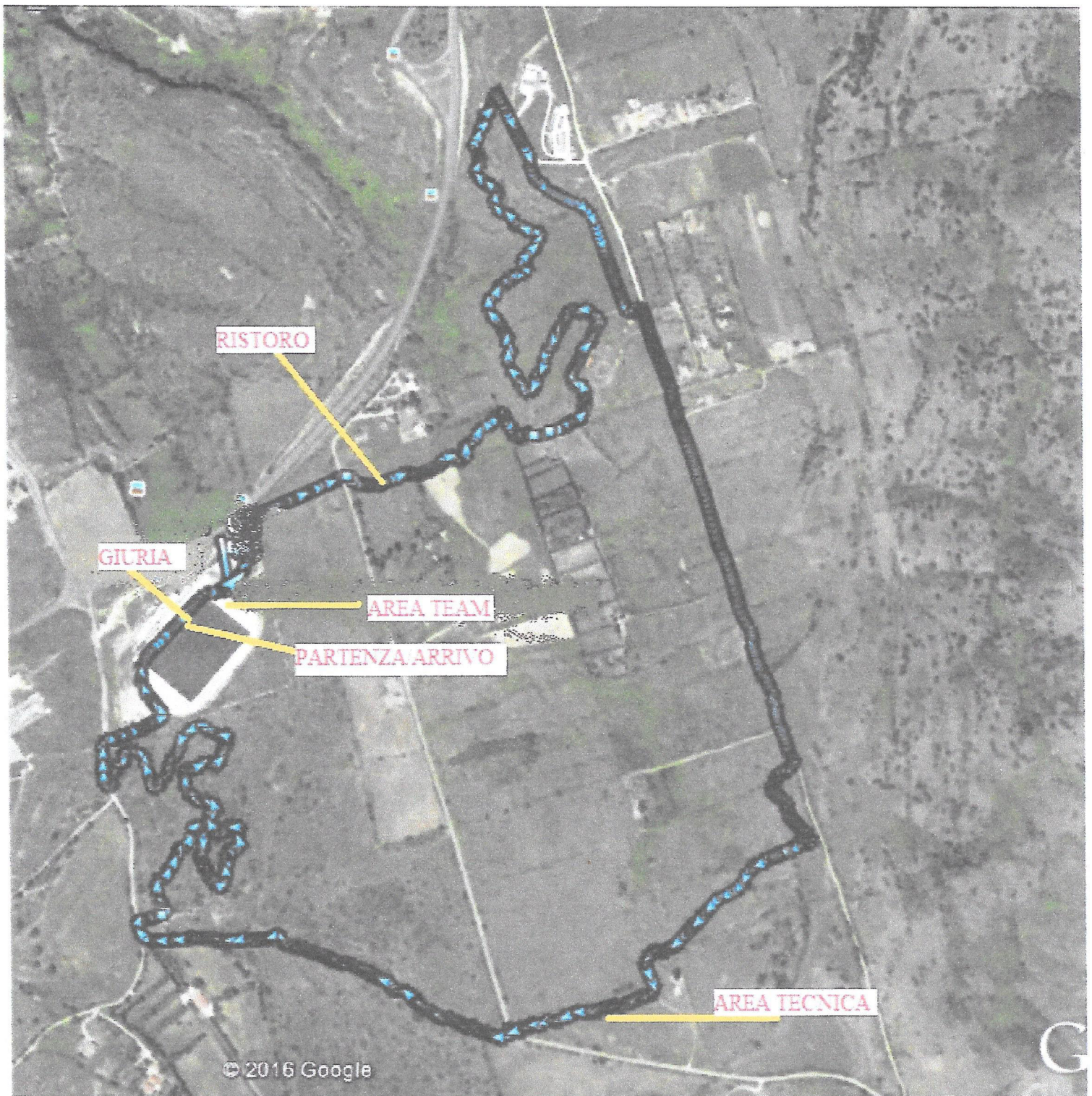

Totale intervallo: 0,16 km | Quota massima: 144 m - 145 m | Pendenza max: 18,2% - 18,6% | Pendenza media: 8,2% - 7,4% | Tempo: 36 m 57 s

PROFILLO ALTEZZE

